NOTICIAS

CONMEMORACIÓN DE LOS 40 AÑOS DEL MONUMENTO PEDAGÓGICO

El Comité Ejecutivo de la Federación Colombiana de Trabajadores de la Educación -FECODE- saluda fraternalmente a Magisterio Colombiano, a las comunidades educativas, a nuestro CEID en las regiones y a toda la comunidad académica y así mismo nos permitimos convocarlos a participar en el desfile con la ceremonia de los 40 años del Monumento Pedagógico Colombiano (sábado 29 de octubre de 2022 a partir de las 8 pm), y mañana y partir de las 2 hs en: Corferias, Fabellón 17 Ac. 24 No. 38 - 38 "Frente al Agora" entrada por la Avenida la Esperanza-Puerta Pecora, en la ciudad de Bogotá.

CLIC AQUÍ PARA VER CIRCULAR

DIPLOMADO RÉGIMEN LABORAL DEL MAGISTERIO: DERECHOS Y DEBERES

MODALIDAD VIRTUAL GRATUITO

CONVOCA FECODE - UPN

Fecha: Inicio el martes 8 de octubre de 2022 y finaliza el martes 29 de noviembre de 2022. Horario: 5:30 pm a 8:30 pm

Las Poderosas del Magisterio, en cabeza de su presidenta, la compañera Ana Cecilia Ramírez, convocan a la Universidad Pedagógica Nacional a participar en el diplomado que abordará temas de interés para el gremio docente y educativo.

DIRIGIDO A:
- Ser miembros de la comunidad educativa de Bogotá y Regiones que se encuentren participando y culminando del proceso de formación.
- Ser docentes en ejercicio de la profesión docente.
- No haber participado en el diplomado "Régimen Laboral del Magisterio" en versiones anteriores.

OPCIÓN 1:
Ser docente del sector oficial y estar vinculado(a) a la Secretaría de Educación de Bogotá.

OPCIÓN 2:
Diligenciar acta de compromiso de participación y permanencia en el diplomado, en caso de no ser docente oficial.

Tener la acta de compromiso en el diplomado.

Enviar documentos y **obtener** información **al correo:** **cursoregimenlaboral@gmail.com**

ADIDA

POR LA TRANSFORMACIÓN CON EQUIDAD E INCLUSIÓN COLOMBIA PRIORIZA MÍNIMO DE LA VIDA
ESTE 15 DE NOVIEMBRE TODOS A LA CALLE A DEFENDER EL GOBIERNO DE LA PAZ TOTAL, LA VIDA Y LA DEMOCRACIA.

CLIC AQUÍ PARA VER PRONUNCIAMIENTO

ASAMNIS LA EXTRAORDINARIA DE DELEGADOS ADIDA 2022

Si eres delegado o delegada de ADIDA puedes descargar la circular oficial con el siguiente enlace digitando tu número de cédula.

CLIC AQUÍ PARA CONSULTAR

INFORME REUNIÓN - ZONAS DE DIFÍCIL ACCESO

CON SEDUCA Y ADIDA REALIZADA EL DÍA JUEVES 10 DE NOVIEMBRE DE 2022

CLIC AQUÍ PARA VER INFORME

15 DE NOVIEMBRE ANORMALIDAD ACADÉMICA

De acuerdo a las orientaciones de FECODE, ADIDA invita a todos los educadores a participar en la jornada de movilización del próximo 15 de noviembre a la movilización en respaldo al Gobierno de Gustavo Petro y Francia Márquez.

HORA: 10:00 A.M. PUNTO DE ENCUENTRO: PARQUE DE LAS LUCES

ADIDA

JUEGOS DEL MAGISTERIO NOVIEMBRE 27 A DICIEMBRE 03

De acuerdo a reunión con Secretaría de Educación de Antioquia, **los docentes pueden presentar el certificado médico para participar en los Juegos del Magisterio emitido por un médico particular.**

ADIDA

PANORAMA DE ALGUNAS INSTITUCIONES EDUCATIVAS

SAN PEDRO DE LOS MILAGROS

COLEGIOS RURALES DE SAN PEDRO DE LOS MILAGROS SIN CONECTIVIDAD

A pesar de finalizar el año escolar, aun quedan colegios sin la atención adecuada en la zona rural de San Pedro de Los Milagros, no cuentan con conectividad, no reciben refrigerios de manera oportuna.

CLIC AQUÍ PARA VER NOTICIA

EL LIBRO RECOMENDADO

Una educación

Conducción Anda Sandoval en el marco de Reuniones Digitales del Departamento Académico de Comfenalco Antioquia

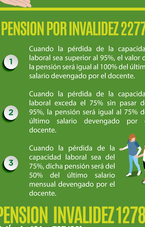

Reseña

Tara Westover, la menor de siete hermanos, nunca fue a la escuela ni tuvo un nacimiento registrado. Su padre, Gene, desconfiaba del gobierno y de la medicina convencional, y su madre, Faye, se dedicaba a la herbolaria y a la partería. Tara pasó su infancia ayudando a su madre en su trabajo y a su padre en su chatarrería, en medio de un paisaje montañoso, en un lugar remoto de Idaho.

Nota de autor

- https://carrera.comfenalcoantioquia.com/Pages/Home.aspx
- Digita el documento del seminario en pantalla
- Ver Clic en Overdrive
- Buscar por título

- **Autor:** Tara Westover
- **Título:** Una educación
- **Fecha de publicación:** 2018
- **Editorial:** Penguin Random House

Comfenalco Antioquia

ADIDA

DESPERTAR EDUCATIVO TV

SÁBADO 12 DE NOVIEMBRE DE 2022

- **Jornada de movilización**
- **Asamblea extraordinaria de delegados**
- **Código 1002 salario nivel alto**
- **Encuentro internacional de Pedagogía**

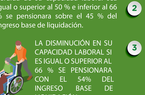

CLIC AQUÍ PARA VER PROGRAMA

ESPECIAL

PENSIÓN POR INVALIDEZ

RECONOCIMIENTO DE PENSIÓN INVALIDEZ

1. En tanto no se emita acto administrativo pensional a los educadores activos por parte de la entidad nominadora, los prestadores de servicios de salud continuarán emitiendo incapacidad médica al educador activo dictaminado.

2. A los educadores que se les ha reconocido pensión de invalidez se les realizará valoración médica cada (3) tres años con el propósito de aumentar su cuantía, disminuirla, mantenerla o declarar extinguida la pensión.

PENSION POR INVALIDEZ 2277

1. Cuando la pérdida de la capacidad laboral sea superior al 95%, el valor de la pensión será igual al 100% del último salario devengado por el docente.

   Cuando la pérdida de la capacidad laboral exceda el 75% sin pasar del 95%, la pensión será igual al 75% del último salario devengado por el docente.

2. Cuando la pérdida de la capacidad laboral sea del 75%, dicha pensión será del 50% del último salario mensual devengado por el docente.

PENSION INVALIDEZ 1278 (Artículo 46 ley 797/03)

Siempre y cuando este haya cotizado como mínimo 50 semanas en los últimos 3 años anteriores, es decir contar por lo menos 1 año de cotización en los últimos 3 años.

1. Perdida de su capacidad laboral sea igual o superior al 50 % e inferior al del 96 % se pensionara sobre el 45 % del ingreso base de liquidación.

2. LA DISMINUCIÓN EN SU CAPACIDAD LABORAL SI ES IGUAL O SUPERIOR AL 66 % SE PENSIONARA CON EL 54% DEL INGRESO BASE DE LIQUIDACIÓN.

3. LA DISMINUCIÓN EN SU CAPACIDAD LABORAL SI ES IGUAL O SUPERIOR AL 75 % SE PENSIONARA CON EL 75% DEL INGRESO BASE DE LIQUIDACIÓN.

CANALES DE ADIDA

Recuerda seguir las redes sociales de ADIDA, los canales oficiales para estar informado de todas las actividades, noticias y comunidad educativa.

- COMUNICACIONES@ADIDA
- RADIO.ADIDA.ONE.CO
- ADIDA
- ADIDA
- @ADIDAANDIACO
- ADIDATELEVISION
- WWW.ADIDA.ONE.CO